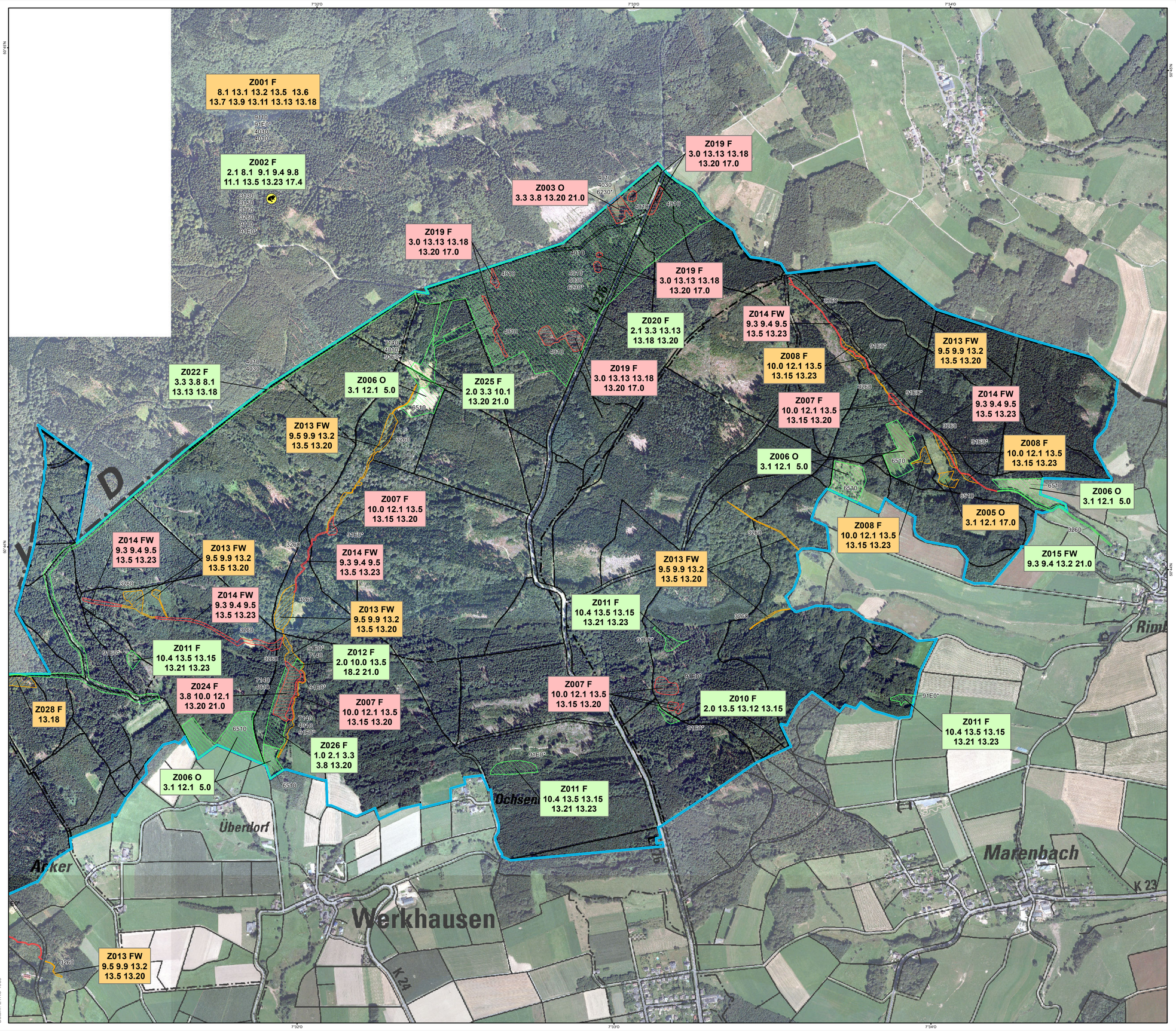

Ziel- und Maßnahmenräume

Typ 1
Betrachtungsebene: großräumig
Sicherungsbedarf: hoch
Bedeutung: hoch
Maßnahmenkategorie: Erhaltung

Typ 2
Betrachtungsebene: kleinräumig
Sicherungsbedarf: hoch
Bedeutung: herausragend
Maßnahmenkategorie: Erhaltung

Typ 3
Betrachtungsebene: großräumig
Sicherungsbedarf: optional
Bedeutung: mittel
Maßnahmenkategorie: Verbesserung

Die Zielräume Z001 und Z002 umfassen das Gesamtgebiet und wurden in der Karte nicht flächig abgegrenzt.

Ziel-Lebensraumtypen (FFH)

3130	Mesotrophe Stillgewässer
3150	Eutrophe Stillgewässer
3160	Dystrophe Stillgewässer
3260	Fliessgewässer mit flutender Wasservegetation
4010	Feuchte Heiden
4030	Trockene Heiden
6230*	Borstgrasrasen*
*	prioritäre Lebensraumtypen
6410	Pfeifengraswiesen
6430	Feuchte Hochstaudenfluren
6510	Flachland-Mähwiesen
7140	Übergangs- und Schwingrasenmoore
9110	Hainsimsen-Buchenwälder
91E0*	Erlen- und Eschenauenwälder (Weichholzauenwälder)*

Ziel-Arten (FFH)

Gelbbauchunke

Zielrichtung der Maßnahmen

F	Wald (Forst)
O	landwirtschaftlich genutztes Offenland
W	Maßnahmen an Gewässer (Wasser)

Maßnahmen

Keine Maßnahmen / Beibehaltung der Nutzung	1.0	Individuelles - Besonderheiten - Sonstiges
Grundlegende Nutzungsänderung	2.0	Individuelles - Besonderheiten - Sonstiges
	2.1	Neuentwicklung / Neuanlage bestimmter Lebensraumtyp nach grundlegender Flächenänderung
Im Grünland	3.0	Individuelles - Besonderheiten - Sonstiges
	3.1	Mahd
	3.3	Beweidung
	3.8	Zurückdrängen von Sukzession
Im Obstbau und Streuobst	5.0	Individuelles - Besonderheiten - Sonstiges
Landschaftsstrukturen+Planung Kulturlandschaft allgemein	8.1	Biotopverbund
Gewässerrenaturierung in Abstimmung mit der Wasserwirtschaft	9.0	Individuelles - Besonderheiten - Sonstiges
	9.1	Wasserqualität
	9.3	Laufentwicklung
	9.4	Ufergestaltung
	9.5	Durchgängigkeit
	9.7	Gewässerquerschnitt
	9.8	Anlage von Gewässern
	9.9	Gewässer (und/oder Uferbereich) sich selbst überlassen / Prozessschutz
Wasserhaushalt (über Einzelgewässer hinaus)	10.0	Individuelles - Besonderheiten - Sonstiges
	10.1	Aufstauen/Vernässen
	10.4	Herstellung naturnaher Flutungsprozesse
Fischerei	11.1	Regelung Fischbesatz
Jagd	12.1	Regelung Jagdausübung
Im Wald als Lebensraum	13.1	Naturnahe Waldwirtschaft
	13.2	Lichte Wälder
	13.5	lebensraumtypische Waldgesellschaft (EU-LRT-CODE nennen)
	13.6	Altholzanteile belassen
	13.7	Altholzanteile erhöhen
	13.9	Totholzanteile erhöhen
	13.11	Habitatstruktur
	13.12	schonende Waldbewirtschaftung
	13.13	Waldrandgestaltung - Wald-Ökotone (gestuft oder lückig oder x)
	13.15	Zulassen natürlicher Entwicklung
	13.18	Entwicklung von Blößen und Lichtungen
	13.20	Verzicht auf Kalkung, Düngung
	13.21	Verbesserung der Waldstruktur
	13.23	Ruhezonen (Vogelschutz)
Spezieller Artenschutz	17.0	Individuelles - Besonderheiten - Sonstiges
	17.4	Amphibien
Beseitigung von Landschaftsschäden	18.2	Beseitigung von baulichen Anlagen
Sicherung von Verkehrswegen	20.0	Individuelles - Besonderheiten - Sonstiges
Anlage von Dauerbeobachtungsflächen	21.0	Individuelles - Besonderheiten - Sonstiges

Natura 2000-Gebiete

Fauna-Flora-Habitat-Gebiet (FFH)

Naturraum:
Bergisch-Sauerl. Gebirge

Übersichtskarte Rheinland-Pfalz

Teilkarten des BWP: Blatt 03 von 03

Maßnahmenkarte zum Bewirtschaftungsplan

FFH 5211-301 - Leuscheider Heide

RheinlandPfalz
STRUKTUR- UND GENEHMIGUNGSDIREKTION NORD

Auftraggeber:
Struktur- und Genehmigungsdirektion (SGD) Nord

Projektbüro:
Büro f. Naturschutz u. Landschaftsökologie
Immo Vollmer
53773 Hennef-Altenbödingen, Im Unterdorf 9

Kartenerstellung:
weluga umweltplanung
Weber, Ludwig, Galhoff & Partner
Ewaldstraße 14, 44789 Bochum

Bearbeitet:	I. Vollmer	10.2015
Geprüft:	C. Katzenmeier	10.2015
Gezeichnet:	J. Swider	10.2015

Datum der letzten Bearbeitung: 29.03.2017

Dieser Bewirtschaftungsplan wird im Rahmen des Entwicklungsprogramms PAUL unter Beteiligung der Europäischen Union und des Landes Rheinland-Pfalz, vertreten durch das Ministerium für Umwelt, Landwirtschaft, Ernährung, Weinbau und Forsten, durchgeführt.

EUROPÄISCHE UNION
Europäischer Landwirtschaftsfond für die Entwicklung des ländlichen Raums: Hier investiert Europa in die ländlichen Gebiete.

Maßstab 1 : 6.500

0 65 130 260 390 520 650 Meter

Quelle der Geobasisdaten:
Vermessungs- und Katasterverwaltung Rheinland-Pfalz (c) - 01/2011

Koordinatensystem: ETRS 1989 UTM Zone 32N
Projektion: Transverse Mercator
Datum: ETRS 1989